技术参数表 | 型号: 870-923

端板和隔板; 厚度 2 mm; 灰色

https://www.wago.com/870-923

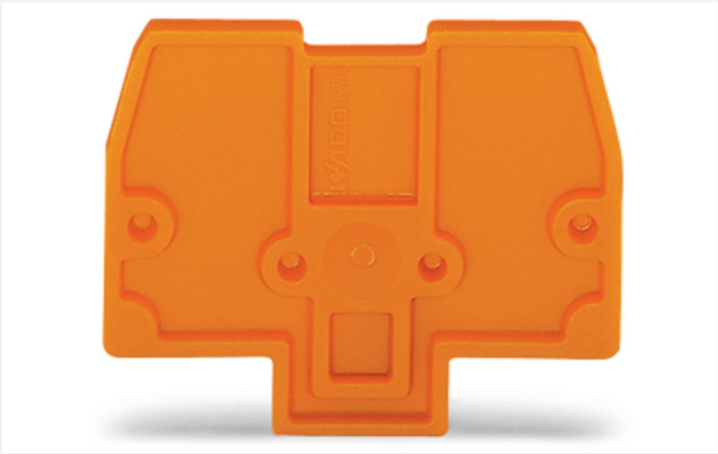

颜色: 灰色

类似于插图

物理数据

宽度	2 mm / 0.079 inches
高度	33.4 mm / 1.315 inches
深度	27.5 mm / 1.083 inches

材料参数

注意事项（材料数据）	有关材料规范的信息请点击此处
颜色	灰色
材料组别	I
绝缘材料（主壳体）	尼龙(PA 66)
符合UL94的阻燃等级	V0
火灾荷载	0.029 MJ
重量	1.1 g

商业数据

Product Group	16 (Rail Mounted Terminal Blocks with CCC)
PU (SPU)	100 (25) 个
包装类型	盒
原产国	CN
GTIN	4017332529662
海关税则号	85389099990

产品分类

UNSPSC	39121613
eCl@ss 10.0	27-14-11-33
eCl@ss 9.0	27-14-11-33
ETIM 9.0	EC000886
ETIM 10.0	EC000886
ECCN	NO US CLASSIFICATION

环保产品合规性

RoHS 合规状态	Compliant,No Exemption

下载

Environmental Product Compliance

Compliance Search

Environmental Product Compliance 870-923

文档

Bid Text

870-923	19.02.2019	xml 2.51 KB	
870-923	31.05.2017	docx 13.55 KB	

CAD/CAE-Data

CAD data

2D/3D Models 870-923

CAE data

EPLAN Data Portal 870-923

WSCAD Universe 870-923

ZUKEN Portal 870-923